EcoViagens

Apresentação Executiva

Análise de Desempenho · Junho 2024 – Junho 2025

Plataforma de Turismo Sustentável
Conectando viajantes e operadores locais com propósito ecológico

Agenda

01 **Contexto e Objetivos**
Propósito da EcoViagens e escopo da análise

02 **Desempenho Financeiro**
Receita, ticket médio e variação mensal

03 **Fidelização de Clientes**
Taxa de fidelização, perfil e LTV

04 **Ofertas e Operadores**
Performance de produtos e parceiros

05 **Sustentabilidade**
Adoção de práticas e percepção de valor

06 **Recomendações Estratégicas**
Ações prioritárias e próximos passos

Contexto e Objetivos

Sobre a EcoViagens

A EcoViagens é um marketplace de turismo sustentável que conecta viajantes com operadores locais no Brasil, oferecendo atividades ecológicas e hospedagens com práticas ambientalmente responsáveis.

Período analisado: Junho 2024 – Junho 2025 (12 meses, sendo junho/2025 parcial até dia 08).

Dados incluem: reservas, clientes, avaliações, ofertas, operadores e práticas sustentáveis.

Objetivos da Análise

1. Avaliar o desempenho financeiro e a evolução da receita
2. Medir a fidelização e o perfil dos clientes
3. Identificar gargalos na operação e na oferta
4. Avaliar o impacto das práticas sustentáveis
5. Gerar recomendações estratégicas acionáveis

Desempenho Financeiro

Receita Total (12 meses)

R$ 663,95 Mil

Jun/24 – Jun/25

Receita Mês Atual (Mai/25)

R$ 19,55 Mil

Mês mais recente

Ticket Médio / Reserva

R$ 839,38

Por reserva concluída

Taxa de Cancelamento

9,4%

Média do período

Volume Mensal de Receita (R$ Mil)

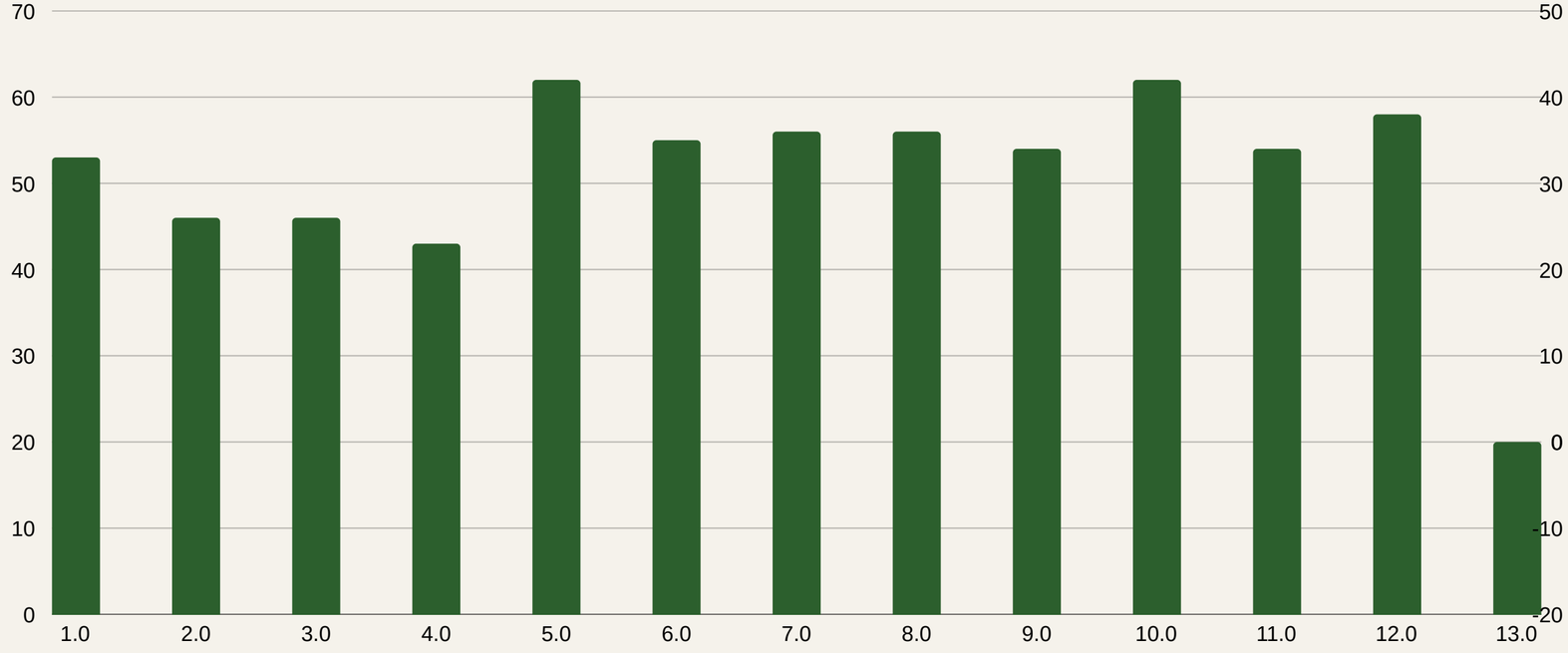

Variação MoM (%)

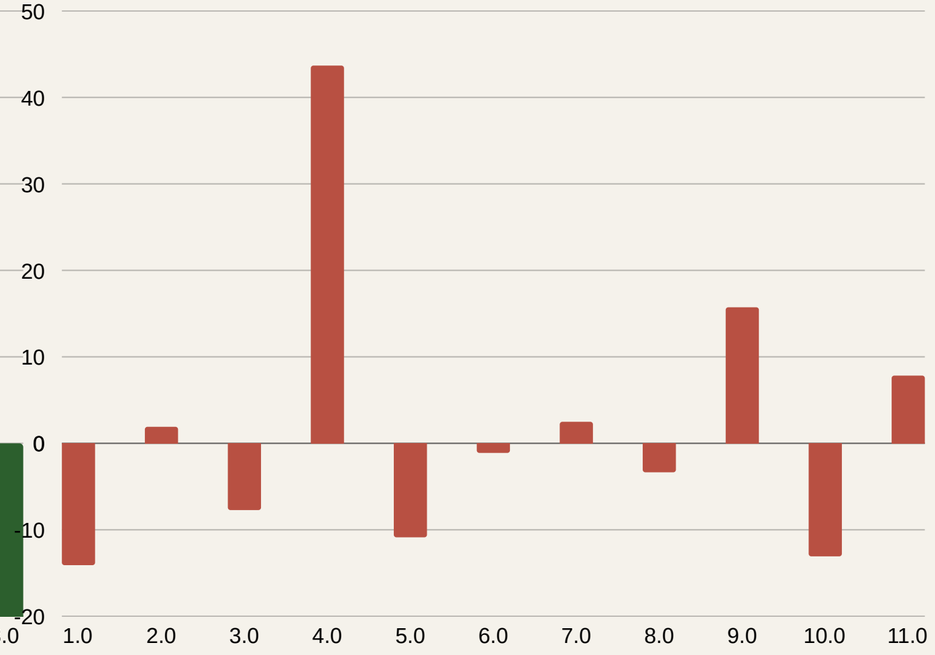

Insight #1 - Receita com Comportamento Instável

⚠ 6 meses de queda dentre os 12 analisados, com reduções de até -14,09% em relação ao mês anterior. Não há tendência de crescimento contínuo.

Mapeamento de Sazonalidade

Identificar padrões de alta e baixa demanda ao longo do ano para planejar ações com antecedência.

Curto prazo

Promoções em Meses de Baixa

Criar pacotes exclusivos e descontos estratégicos para estimular reservas nos meses de menor receita.

Curto prazo

Análise Preditiva

Com dados históricos acumulados, aplicar modelos preditivos para antecipar quedas e planejar campanhas.

Longo prazo

** Março/2025 registrou a maior receita do período (R$ 62 Mil). Recomenda-se investigar os fatores determinantes para replicação.*

Insight #2 - Baixa Taxa de Fidelização

Taxa de Fidelização Geral

23,3%

Abaixo do potencial

Queda 2024→2025

15,5% → 11,2%

Fidelização anual caindo

Clientes Únicos

1.101 Mil

Base total de clientes

Idade Média

51 anos

Perfil predominante

Fidelização por Tipo de Oferta

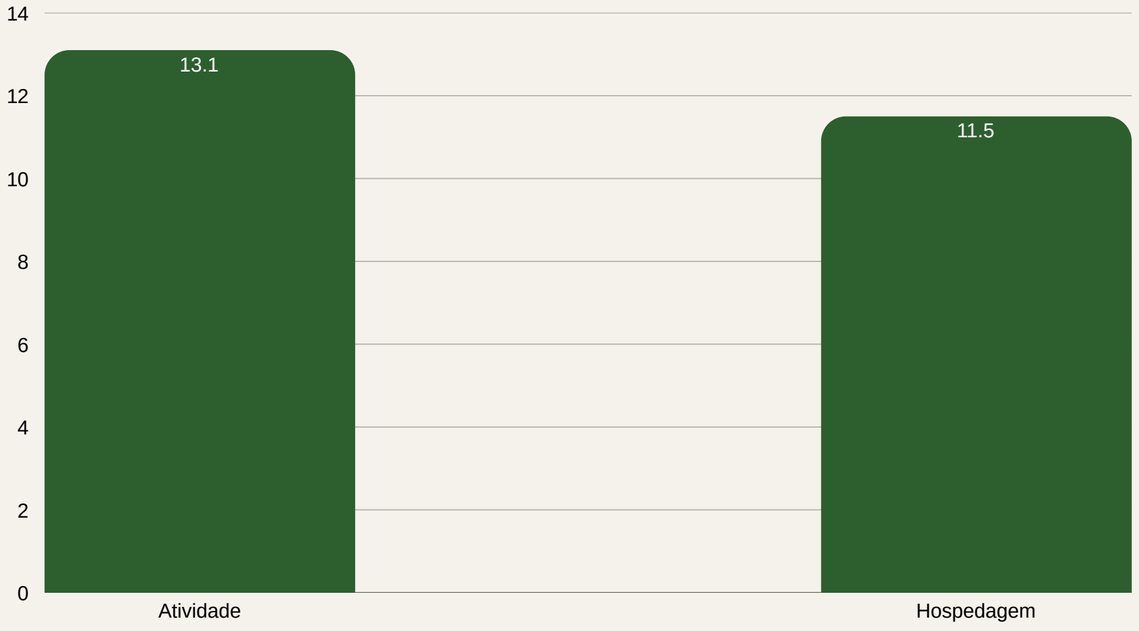

Ticket Médio: Único vs Recorrente

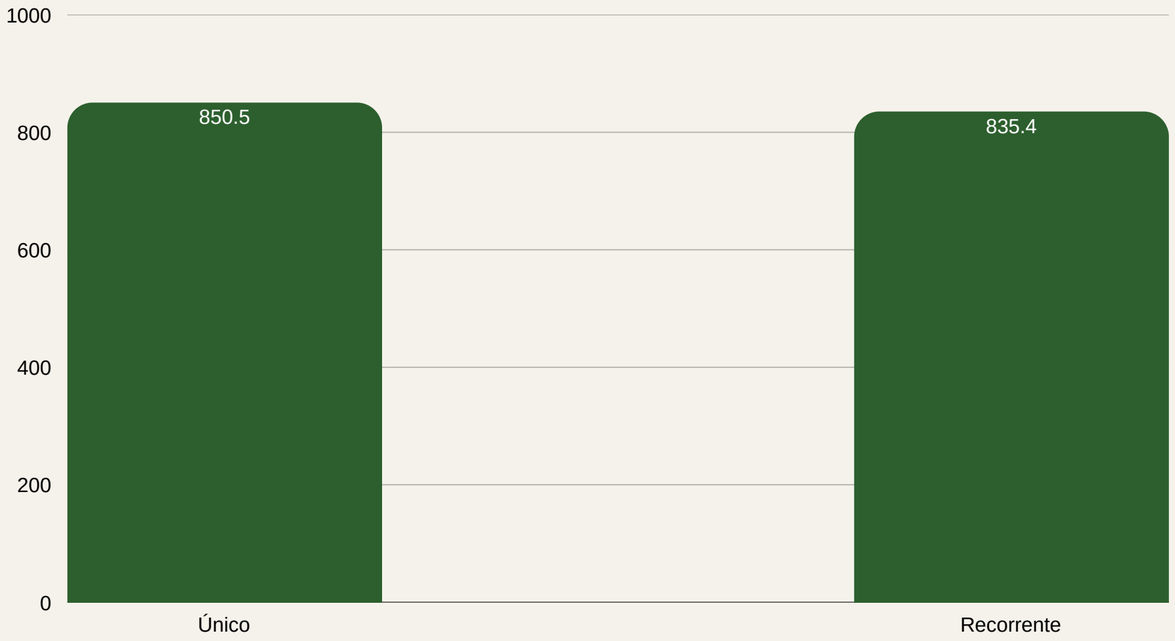

A diferença de ticket entre clientes únicos (R$850,45) e recorrentes (R$835,35) é de apenas R$14,10 — fidelizar sem aumentar receita por cliente é financeiramente ineficiente.

Recomendações - Fidelização & Ticket Médio

Programa de Fidelidade

Descontos progressivos e benefícios exclusivos para clientes recorrentes. Monitorar impacto via taxa de fidelização mensal.

Meta: taxa de fidelização > 30%

Upsell & Cross-sell

Pacotes complementares (transporte, seguro, refeições) no ato da reserva. Foco em aumentar o gasto médio do cliente recorrente.

Meta: ticket recorrente > R$950

Reengajamento Automático

Envio automático de ofertas personalizadas próximo ao tempo médio entre reservas (referência: 90 dias).

KPI: média de dias entre reservas

Pacotes Integrados

Hospdagem + atividade em pacote único. Atividades têm maior fidelização (13,1%), mas menor receita relativa.

Meta: criar 5+ pacotes bundled

Desempenho de Ofertas & Operadores

Reservas por Tipo de Oferta

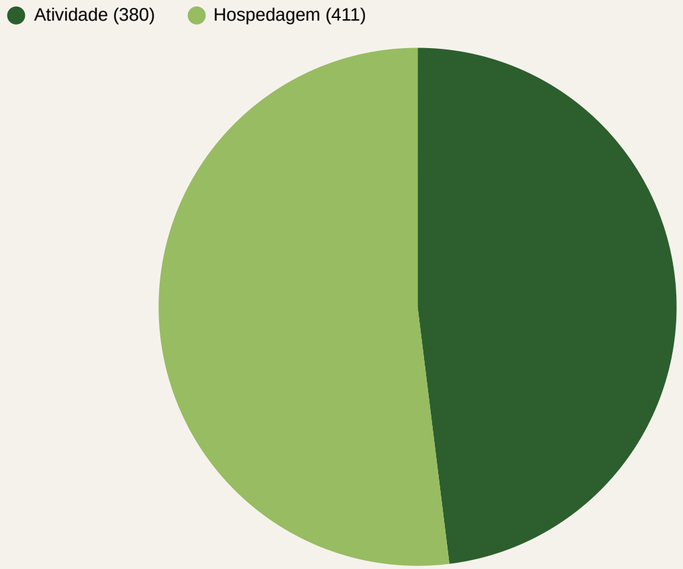

Receita por Tipo de Oferta

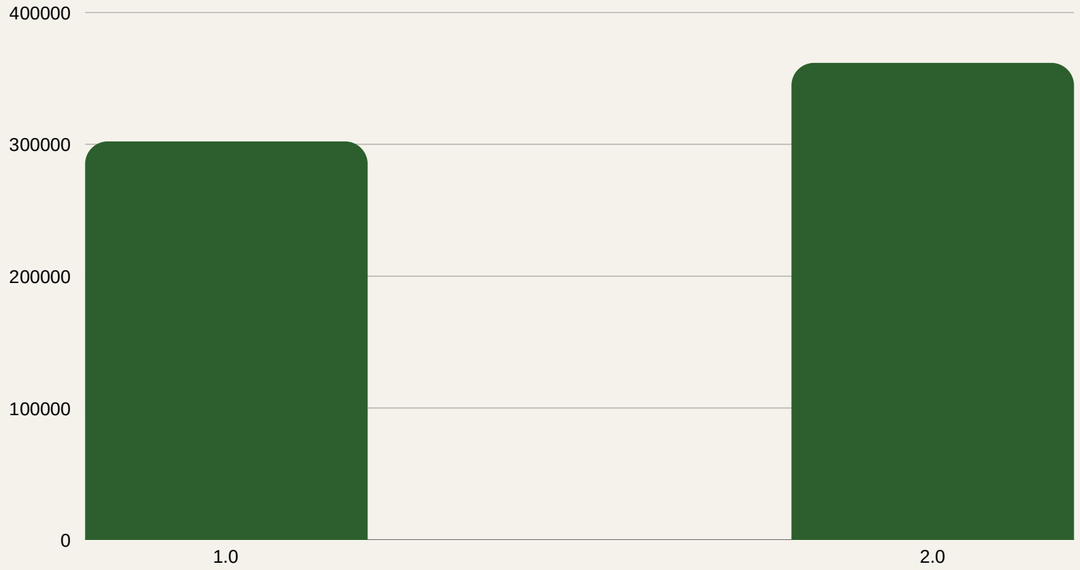

Top 5 Operadores por Receita

Operador	Receita Total	Nota Média
Correia	R$ 26,6 Mil	3,4
Castro	R$ 20,1 Mil	2,7
Mendes e Filhos	R$ 18,4 Mil	3,2
Alves	R$ 17,4 Mil	3,1
da Luz	R$ 16,6 Mil	2,9

Insight #3 - Sustentabilidade Sem Retorno Financeiro

Índice de Sustentabilidade

67,5%

Índice atual de sustentabilidade

Meta: 90% | Atividade: 69,9% | Hospedagem: 65,2%

⚠ **Abaixo da meta organizacional de 90%**

Problema Crítico Identificado

Mais práticas sustentáveis ≠ maior receita.

Ofertas com poucas ou nenhuma prática sustentável apresentam os melhores resultados financeiros, indicando que os clientes ainda não percebem valor na proposta de sustentabilidade.

Ações para Aumentar o Valor Percebido

Impacto Quantificado

Exibir no site o impacto ambiental em CO_2 e outros indicadores. Ex.: 'Esta viagem reduz emissões em X kg de CO_2.'

Storytelling na Experiência

Integrar as práticas sustentáveis ao roteiro. Relatório pós-viagem com impacto gerado pelo viajante.

Destaque no Site

Criar badge e filtro de 'Alta Sustentabilidade'. Destacar ofertas mais engajadas no propósito ecológico.

Perfil de Clientes & Segmentação de Receita

Receita por Gênero

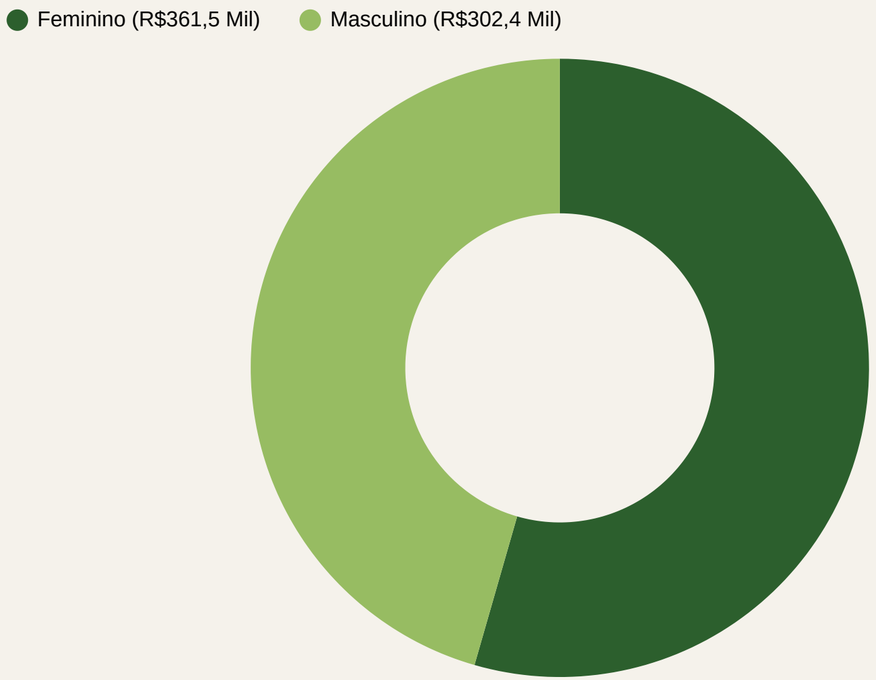

Top 5 Faixas Etárias por Receita

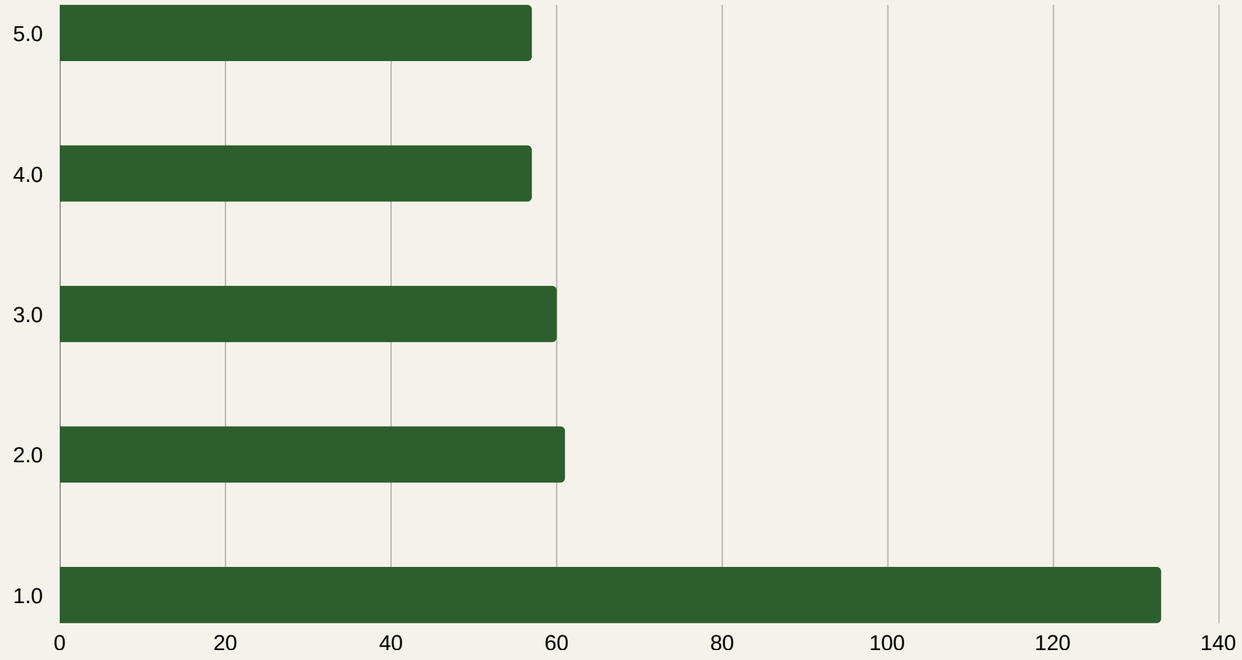

Clientes 70+ anos geram mais do dobro da receita da 2ª faixa etária (R$133 Mil vs R$61 Mil). Oportunidade de campanhas segmentadas.

Mulheres respondem por 54,45% da receita total (R$361,5 Mil). Estratégias de comunicação devem considerar esse perfil dominante.

Recomendações Estratégicas

01 Receita

Curto prazo

Criar promoções e pacotes para meses de baixa. Mapear sazonalidade.

02 Fidelização

Curto prazo

Implementar programa de fidelidade com descontos progressivos e campanhas automáticas de reengajamento.

03 Ticket Médio

Médio prazo

Lançar upsell e cross-sell no checkout: transporte, seguro, pacotes família/grupo.

04 Sustentabilidade

Médio prazo

Quantificar e comunicar impacto ambiental das práticas. Criar badge e storytelling nas ofertas.

05 Operadores

Curto prazo

Premiar os top operadores. Oferecer treinamento aos mais mal avaliados para elevar qualidade percebida.

06 Segmentação

Médio prazo

Desenvolver campanhas específicas para público 70+ e feminino, que geram maior receita.

Conclusão

1. A EcoViagens construiu em 12 meses uma base sólida de dados e dashboards operacionais.
2. Os principais desafios são: instabilidade da receita, baixa fidelização e não-percepção de valor sustentável.
3. As oportunidades de crescimento estão na fidelização, upsell e comunicação do impacto ambiental.
4. A plataforma tem os dados — o próximo passo é transformá-los em ação estratégica contínua.